

### Legende

es sind die aktuellen Planstände zu beachten, z.B.  
-Grundrisse  
-Schnitte  
-Dachaufsichten

-Hautechnik  
-allg. Anschluss- / Aufbaudetails  
-Darstellungen der Regenfallrohre, siehe Ansichten

### Höhenkoten

OKFFB=Oberkante Fertigfußboden  
OKRFB=Oberkante Rohfußboden

im Schnitt (fertig)  
im Schnitt (roh)

im Grundriss (fertig)  
im Grundriss (roh)

### Darstellung / Textliche Ergänzungen

Bestand  
Neubau  
Anlagentechnik  
Abbruch  
Stahlbeton (Neu)  
Sauberkeitsschicht (Neu)  
Gitterrost (Neu)  
FD-Bodendurchbruch  
DD-Deckendurchbruch  
WD-Wanddurchbruch  
Kernbohrung Wand

OKFFB  
OKRFB  
UKFD  
UKRD  
WD

Oberkante Fertigfußboden  
Oberkante Rohfußboden  
Unterkannte Fertigdecke  
Unterkannte Rohdecke  
Wanddurchbruch  
L=Lüftung  
S=Sanitär  
H=Heizung  
E=Elektro

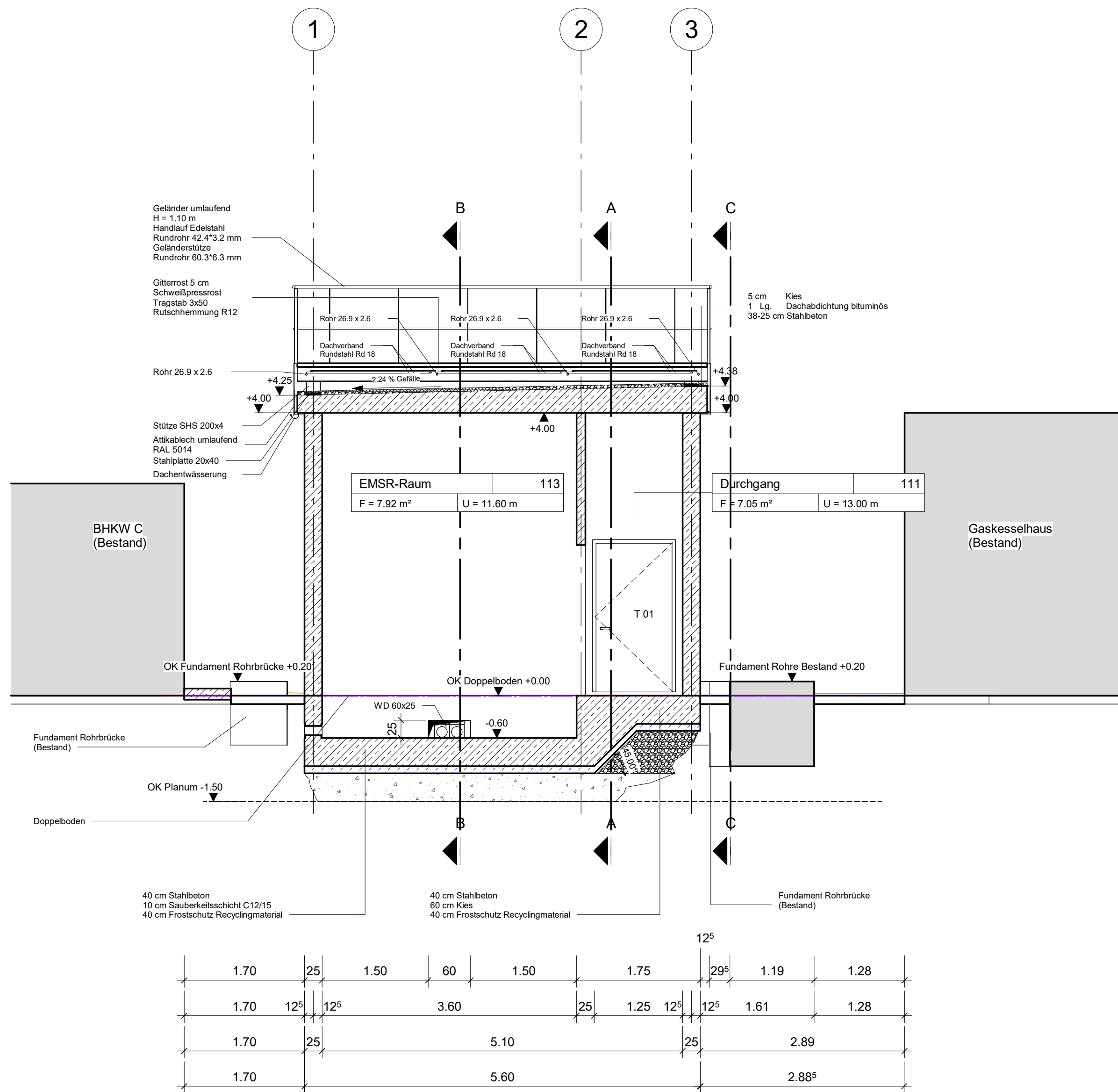

Nur zur Information,  
nicht zur Ausführung freigegeben!

0 1 2 3 4 5 m 1:50	<b>Verweis Index</b> Änderungshinweis siehe Vermerk aktueller Index
Alle Angaben und Maße sind am Bau zu prüfen!	

± 0.00 OKFFB EG = 111.10 m NN			
Index	Änderung	gez. / bearb.	geprüft
			Datum

**Stadtentwässerung Dresden GmbH**  
WIR KLÄREN DAS FÜR SIE

Scharfenberger Straße 152  
01139 Dresden

Tel.: 0351 822-0  
Fax: 0351 822-1111

Projekt  
**Kläranlage Dresden-Kaditz  
Erneuerung - Austausch BHKW A und B**

Darstellung  
**BHKW D  
Schnitt 3-3 - Bau**

Leistungsphase  
**Ausschreibung**

Maßstab  1 : 50		Datum	Nr.
	gezeichnet	04.02.2026	ZI
	bearbeitet	04.02.2026	HSC
	geprüft	04.02.2026	STE
Datei: siehe linken Planrand		Originalformat:	A1
Zeichnungs-Nr.		03526005-06-B-009	